1.3 Détail ancrage à une paroi béton

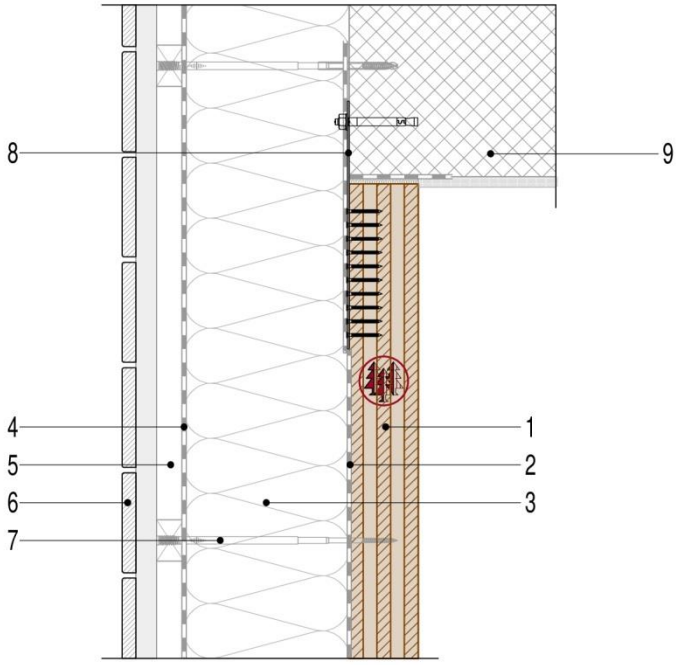

1 Panneau PMC (selon statique)
2 Pare-vapeur (evtl selon physique du bâtiment)
3 Isolant
4 Pare-pluie
5 Lame d'air, lattage
6 Bardage extérieur (voir profils sur www.schilliger.fr)
7 Assemblage (selon fiches techniques)
8 Tôle perforée et ancrage béton (selon statique)
9 Paroi

Ce détail peut être appliqué pour des bâtiments à un ou plusieurs étages. Il est une aide et ne remplace aucun concept constructif. Le détail doit être adapté en fonction des exigences statiques, de physique du bâtiment ou de sécurité incendie.
Des variantes avec différents produits sont possibles. Pour toute question, notre bureau technique se tient à votre disposition.

Rue du Port Rhénan, F-68600 Volgelsheim – Tél. 03 89 72 16 00 – Fax 03 89 72 95 01 – info@schilliger.fr – www.schilliger.fr